Система оценивания проверочной работы

Правильный ответ на каждое из заданий 1.1, 1.2, 1.3, 2.1, 4.3, 6 оценивается 1 баллом.

Полный правильный ответ на задания 3 и 5 оценивается 2 баллами. Если в ответе допущена одна ошибка (в том числе написана лишняя цифра или не написана одна необходимая цифра), выставляется 1 балл; если допущено две или более ошибки – 0 баллов.

Номер задания	**Правильный ответ**
3	253
5	442
6	3

1

1.1	испарение/транспирация
1.2	эксперимент
1.3	охлаждение / защита от перегрева

2

2.1	4

2.2

Содержание верного ответа и указания к оцениванию (допускаются иные формулировки ответа, не искажающие его смысла)	**Баллы**
Правильный ответ должен содержать <u>указание функции</u>: опорная функция ИЛИ составляют каркас растения	
Правильно указана функция	1
Ответ неправильный	0
Максимальный балл	*1*

4

4.1

Содержание верного ответа и указания по оцениванию	Баллы
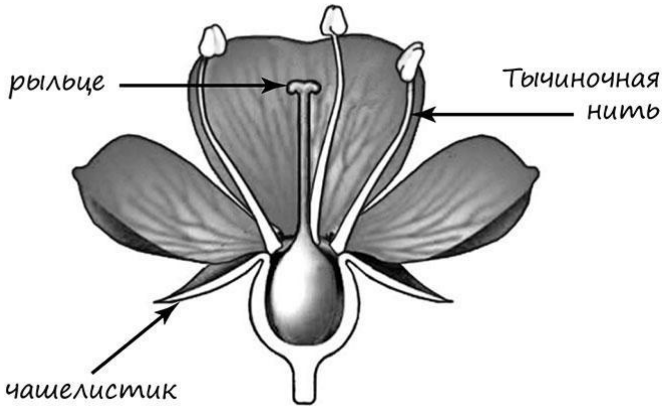	
Верно подписаны три части цветка	2
Верно подписаны только две части цветка	1
Верно подписана только одна часть цветка. ИЛИ Ответ неправильный	0
Максимальный балл	*2*

4.2

Содержание верного ответа и указания к оцениванию (допускаются иные формулировки ответа, не искажающие его смысла)	Баллы
Правильный ответ должен содержать <u>указание функции</u>: выносит пыльник на максимальное расстояние от цветка ИЛИ удерживает пыльник ИЛИ раскачиваясь, распространяет пыльцу	
Правильно указана функция	1
Ответ неправильный	0
Максимальный балл	*1*

4.3	самоопыление

7

Содержание верного ответа и указания к оцениванию (допускаются иные формулировки ответа, не искажающие его смысла)	Баллы
Должны быть даны <u>ответы на три вопроса</u>: 1) вакуоль / вакуоль с клеточным соком; 2) накопление питательных веществ и конечных продуктов обмена веществ ИЛИ обеспечение внутреннего давления на клеточную оболочку; 3) зона всасывания. Ответы на вопросы могут быть даны в иных, близких по смыслу формулировках	
Даны правильные ответы на три вопроса	2
Даны правильные ответы только на два вопроса	1
Дан правильный ответ только на один любой вопрос. ИЛИ Ответ неправильный	0
Максимальный балл	*2*

8

8.1

Содержание верного ответа и указания к оцениванию (допускаются иные формулировки ответа, не искажающие его смысла)	**Баллы**
Должны быть даны ответы на два вопроса: 1) влияние воздуха/кислорода; 2) в раствор в одном сосуде поступал воздух/кислород, а в другом нет. Ответы на вопросы могут быть даны в иных, близких по смыслу формулировках	
Правильно даны ответы на два вопроса	2
Правильно дан ответ только на один любой вопрос	1
Ответ неправильный	0
Максимальный балл	*2*

8.2

Содержание верного ответа и указания по оцениванию (допускаются иные формулировки ответа, не искажающие его смысла)	**Баллы**
Правильный ответ должен содержать следующие элементы: 1) ответ на вопрос: кислород; 2) обоснование, например: кислород обеспечивает дыхание, в результате выделяется энергия, необходимая для жизнедеятельности растения. Обоснование может быть приведено в иной, близкой по смыслу формулировке	
Правильно дан ответ на вопрос, приведено обоснование	2
Правильно дан только ответ на вопрос	1
Ответ неправильный	0
Максимальный балл	*2*

9

Содержание верного ответа и указания по оцениванию	**Баллы**
Правильный ответ должен содержать ответы на три вопроса: 1) одуванчик; 2) цикорий; 3) бархатец и картофель	
Правильно даны ответы на три вопроса	1
Правильно даны ответы только на один-два любых вопроса. ИЛИ Ответ неправильный	0
Максимальный балл	*1*

10

Содержание верного ответа и указания по оцениванию	Баллы
Правильный ответ должен содержать следующие элементы. 1. Условия выращивания растений: филодендрон: 1) выносливое; 2) требует регулярного опрыскивания; 3) увлажнённая земля; 4) рассеянный свет; молочай: 1) выносливое; 2) не требует опрыскивания; 3) увлажнённая земля; 4) прямые лучи. 2. Указание позиций, по которым растения имеют одинаковые характеристики: 1) филодендрон и молочай – выносливые растения ИЛИ выносливость ИЛИ пункт 1; 2) для выращивания предпочитают увлажнённую землю ИЛИ требуемый режим полива ИЛИ пункт 3. Элементы ответа могут быть приведены в более развёрнутых формулировках	
Правильно указаны по четыре условия для выращивания каждого из растений (всего восемь условий). Правильно указаны две одинаковые характеристики	3
Правильно указаны два-три условия для выращивания одного из растений и два–четыре условия для выращивания другого растения (всего четыре–семь условий). Правильно указаны две одинаковые характеристики. ИЛИ Правильно указаны четыре условия для выращивания только одного из растений. Правильно указаны две одинаковые характеристики	2
Правильно указаны два-три условия для выращивания одного из растений и два–четыре условия для выращивания другого растения (всего четыре–семь условий). Правильно указана только одна одинаковая характеристика. ИЛИ Правильно указаны четыре условия для выращивания только одного из растений. Правильно указана только одна одинаковая характеристика	1
Все комбинации элементов, не соответствующие указаниям по выставлению 3, 2 и 1 балла. ИЛИ Ответ неправильный	0
Максимальный балл	*3*

Система оценивания выполнения всей работы

Максимальный первичный балл – **24.**

Рекомендации по переводу первичных баллов в отметки по пятибалльной шкале

Отметка по пятибалльной шкале	**«2»**	**«3»**	**«4»**	**«5»**
Первичные баллы	0–9	10–14	15–19	20–24