Система оценивания проверочной работы

Правильный ответ на каждое из заданий 1.1, 1.2, 1.3, 2.1, 4.3, 6 оценивается 1 баллом.

Полный правильный ответ на задания 3 и 5 оценивается 2 баллами. Если в ответе допущена одна ошибка (в том числе написана лишняя цифра или не написана одна необходимая цифра), выставляется 1 балл; если допущено две или более ошибки – 0 баллов.

Номер задания	**Правильный ответ**
3	253
5	432
6	1

1

1.1	деление клетки
1.2	физиология
1.3	образовательная ткань

2

2.1	1

2.2

Содержание верного ответа и указания к оцениванию (допускаются иные формулировки ответа, не искажающие его смысла)	**Баллы**
Правильный ответ должен содержать указание функции: всасывание воды с минеральными веществами	
Правильно указана функция	1
Ответ неправильный	0
Максимальный балл	*1*

4

4.1

Содержание верного ответа и указания по оцениванию	Баллы
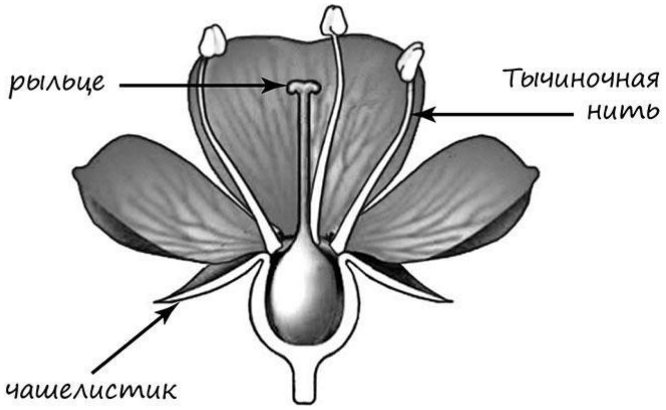	
Верно подписаны три части цветка	2
Верно подписаны только две части цветка	1
Верно подписана только одна часть цветка. ИЛИ Ответ неправильный	0
Максимальный балл	*2*

4.2

Содержание верного ответа и указания к оцениванию (допускаются иные формулировки ответа, не искажающие его смысла)	Баллы
Правильный ответ должен содержать указание функции: выносит пыльник на максимальное расстояние от цветка ИЛИ удерживает пыльник ИЛИ раскачиваясь, распространяет пыльцу	
Правильно указана функция	1
Ответ неправильный	0
Максимальный балл	*1*

4.3	самоопыление

7

Содержание верного ответа и указания к оцениванию (допускаются иные формулировки ответа, не искажающие его смысла)	Баллы
Должны быть даны ответы на три вопроса: 1) цитоплазма; 2) перемещение веществ внутри клетки ИЛИ среда для протекания реакций обмена веществ ИЛИ место откладывания запасных питательных веществ; 3) устьица. Ответы на вопросы могут быть даны в иных, близких по смыслу формулировках	
Даны правильные ответы на три вопроса	2
Даны правильные ответы только на два вопроса	1
Дан правильный ответ только на один любой вопрос. ИЛИ Ответ неправильный	0
Максимальный балл	*2*

8

8.1

Содержание верного ответа и указания к оцениванию (допускаются иные формулировки ответа, не искажающие его смысла)	**Баллы**
Должны быть даны ответы на два вопроса: 1) выявить влияние температуры на образование плесени на ягодах крыжовника; 2) низкая температура замедляет образование плесени ИЛИ комнатная температура ускоряет образование плесени ИЛИ температура влияет на образование плесени ИЛИ образование плесени замедляется при воздействии низких температур. Ответы на вопросы могут быть даны в иных, близких по смыслу формулировках	
Правильно даны ответы на два вопроса	2
Правильно дан ответ только на один любой вопрос	1
Ответ неправильный	0
Максимальный балл	*2*

8.2

Содержание верного ответа и указания по оцениванию (допускаются иные формулировки ответа, не искажающие его смысла)	**Баллы**
Правильный ответ должен содержать следующие элементы: 1) ответ на вопрос: сохранение собранного урожая; 2) обоснование: соблюдение оптимальной температуры в помещениях, где хранится урожай, продлит период хранения собранных ягод. Элементы ответа могут быть приведены в иных, близких по смыслу формулировках	
Правильно указано значение, дано обоснование	2
Правильно указано только значение	1
Значение не указано / указано неправильно	0
Максимальный балл	*2*

9

Содержание верного ответа и указания по оцениванию	**Баллы**
Правильный ответ должен содержать ответы на три вопроса: 1) грецкий; 2) кокос; 3) калий	
Правильно даны ответы на три вопроса	1
Правильно даны ответы только на один-два любых вопроса. ИЛИ Ответ неправильный	0
Максимальный балл	*1*

10

Содержание верного ответа и указания по оцениванию	Баллы
Правильный ответ должен содержать следующие элементы. 1. Условия выращивания растений: цикломен: 1) капризное; 2) требует регулярного опрыскивания; 3) наличие воды в поддоне; 4) рассеянный свет; циссус: 1) выносливое; 2) требует регулярного опрыскивания; 3) сухая земля; 4) рассеянный свет. 2. Указание позиций, по которым растения имеют одинаковые характеристики: 1) цикломен и циссус требуют регулярного опрыскивания ИЛИ требуемая влажность воздуха ИЛИ пункт 2; 2) для выращивания предпочитают рассеянный свет ИЛИ отношение к свету ИЛИ пункт 4. Элементы ответа могут быть приведены в более развёрнутых формулировках	
Правильно указаны по четыре условия для выращивания каждого из растений (всего восемь условий). Правильно указаны две одинаковые характеристики	3
Правильно указаны два-три условия для выращивания одного из растений и два–четыре условия для выращивания другого растения (всего четыре–семь условий). Правильно указаны две одинаковые характеристики. ИЛИ Правильно указаны четыре условия для выращивания только одного из растений. Правильно указаны две одинаковые характеристики	2
Правильно указаны два-три условия для выращивания одного из растений и два–четыре условия для выращивания другого растения (всего четыре–семь условий). Правильно указана только одна одинаковая характеристика. ИЛИ Правильно указаны четыре условия для выращивания только одного из растений. Правильно указана только одна одинаковая характеристика	1
Все комбинации элементов, не соответствующие указаниям по выставлению 3, 2 и 1 балла. ИЛИ Ответ неправильный	0
Максимальный балл	*3*

Система оценивания выполнения всей работы

Максимальный первичный балл – **24.**

Рекомендации по переводу первичных баллов в отметки по пятибалльной шкале

Отметка по пятибалльной шкале	«2»	«3»	«4»	«5»
Первичные баллы	0–9	10–14	15–19	20–24